

Ort der Sinne

Erweiterungsneubau Tanne















Tanne Schweizerische Stiftung für Taubblinde

Kompetenzzentrum für Kinder und Erwachsene
mit angeborener Hör-/Seh-Behinderung
& mehrfacher Sinnes-Behinderung

Taubblindheit in der Schweiz 0.01%



Tanne

Langnau am Albis (ZH)

Mission

Sinne öffnen, Dialog ermöglichen!

Bestehende Situation 2014

zu klein, nicht unterstützend, isolierend

Studienauftrag selektiv 2015

Scheibler & Villard Architekten und Steiner Hutmacher Bauleitung

Ziele

Barrierefreiheit > Orientierung und Mobilität

Interaction und Kommunikation

Partizipation in allen Lebensfeldern





Durchblicke ermöglichen

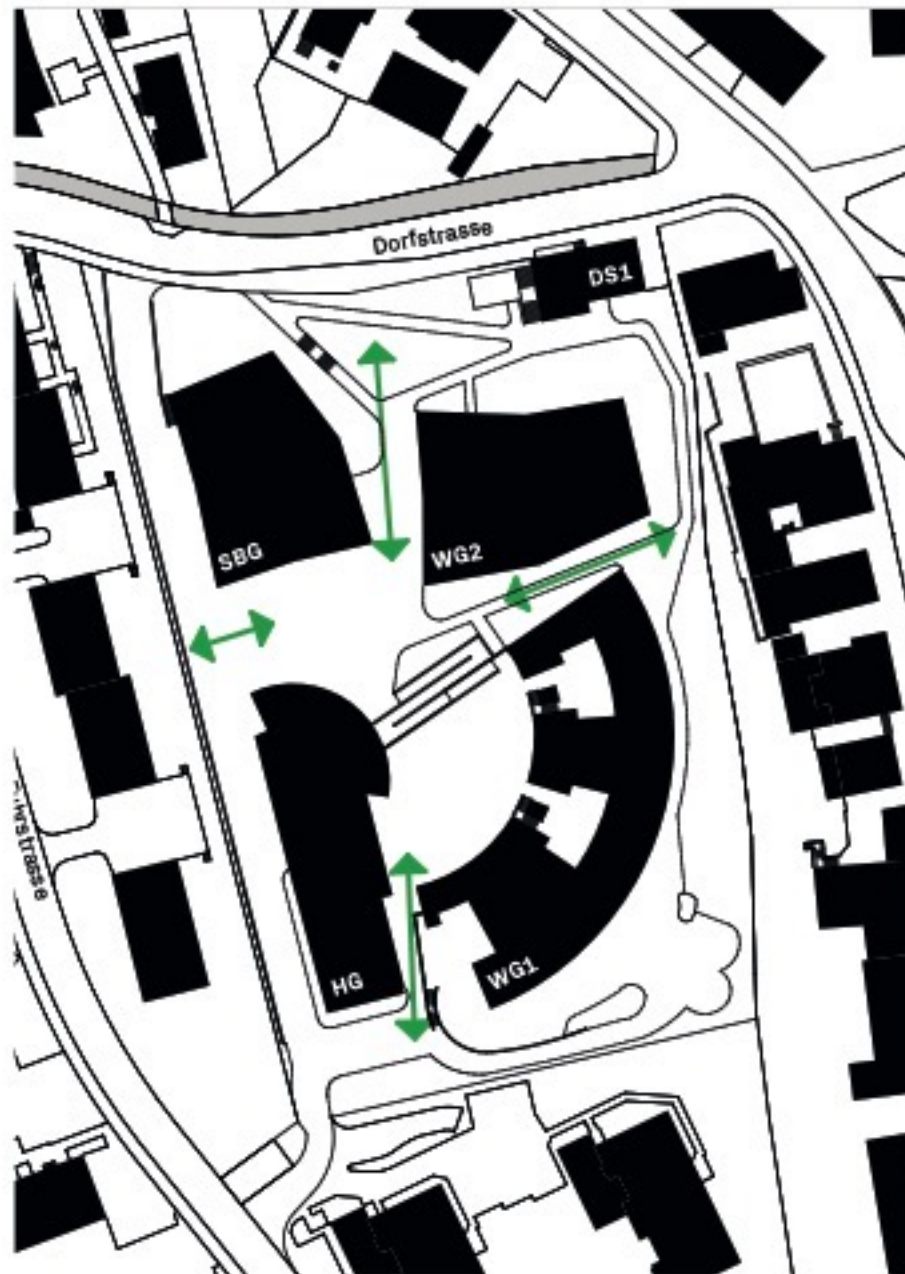

öffentlicher Weg



Lebensfelder

- . school & therapy
- . client services
- . open café

- . external apartment
- . meeting room
- . display shop

olfactory contrast

thermal contrast

- . ateliers workshops
- . therapy bath
- . administration

- . 4 child resident group
- . 1 adult resident group
- . day care
- . launderette

- . 8 adult resident group

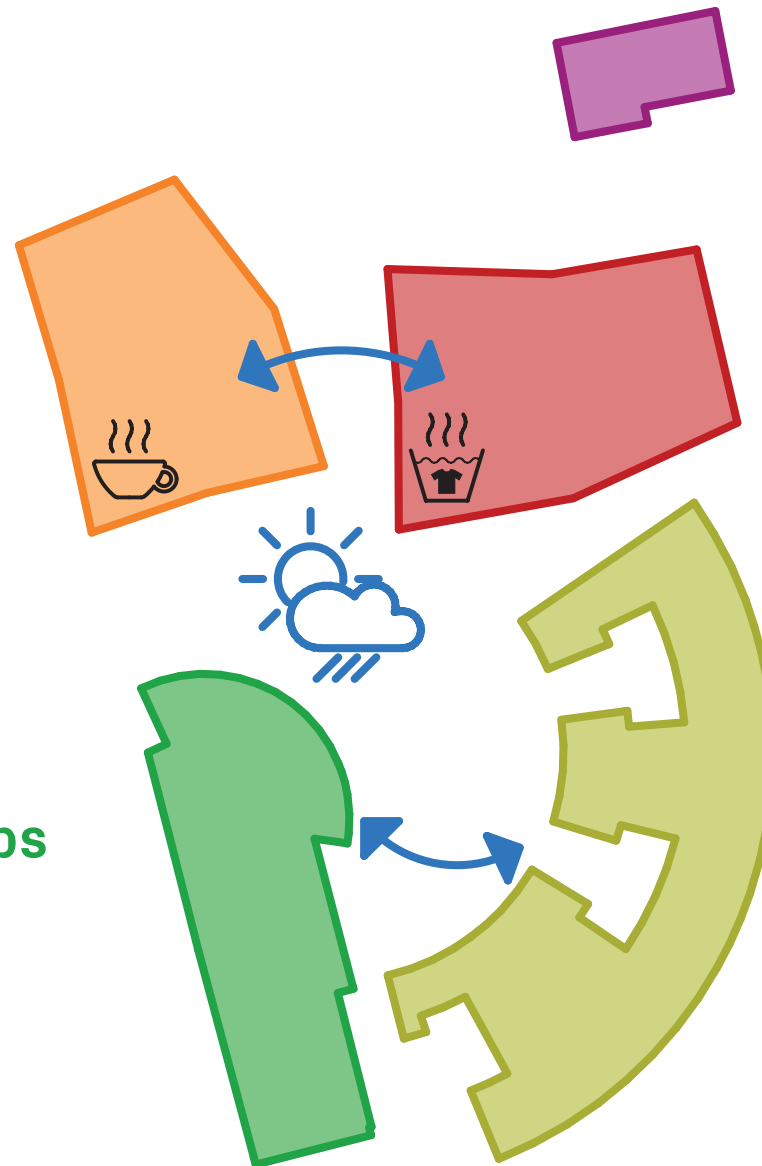





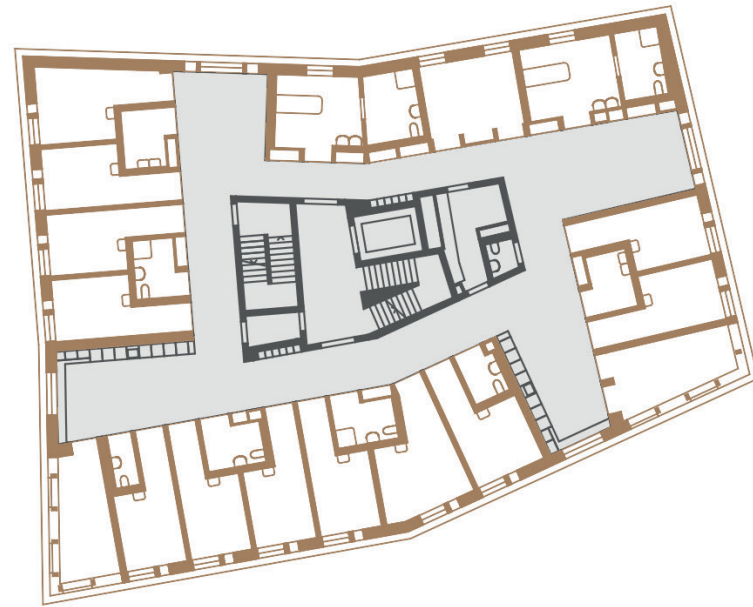
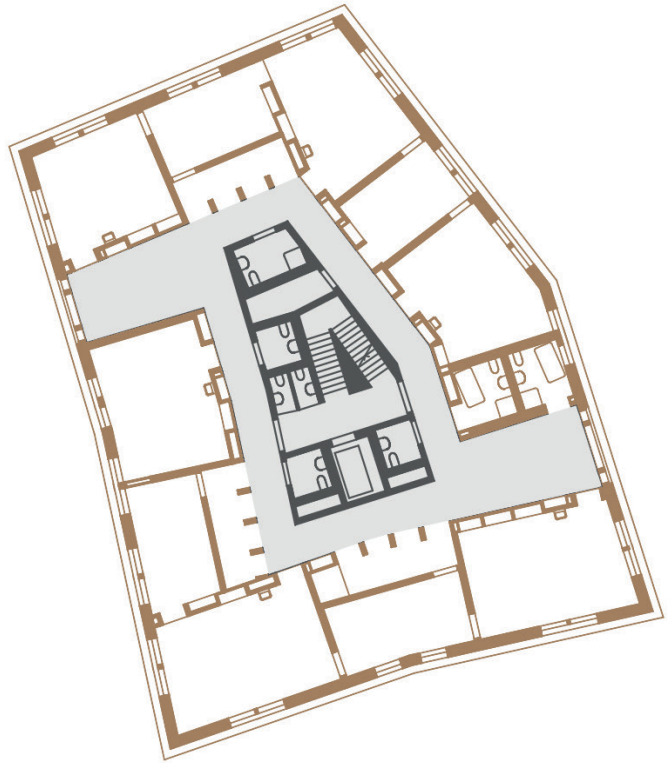

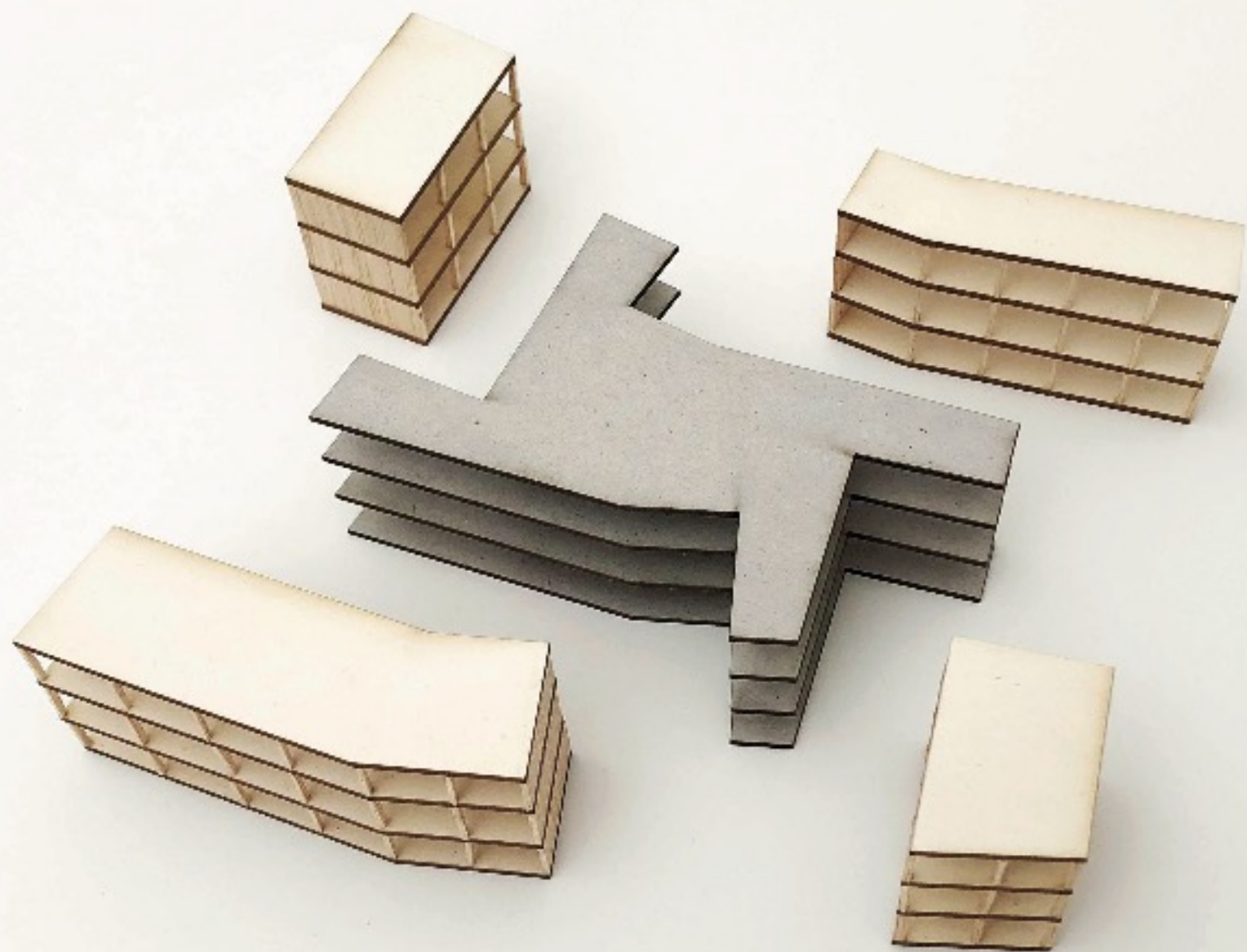





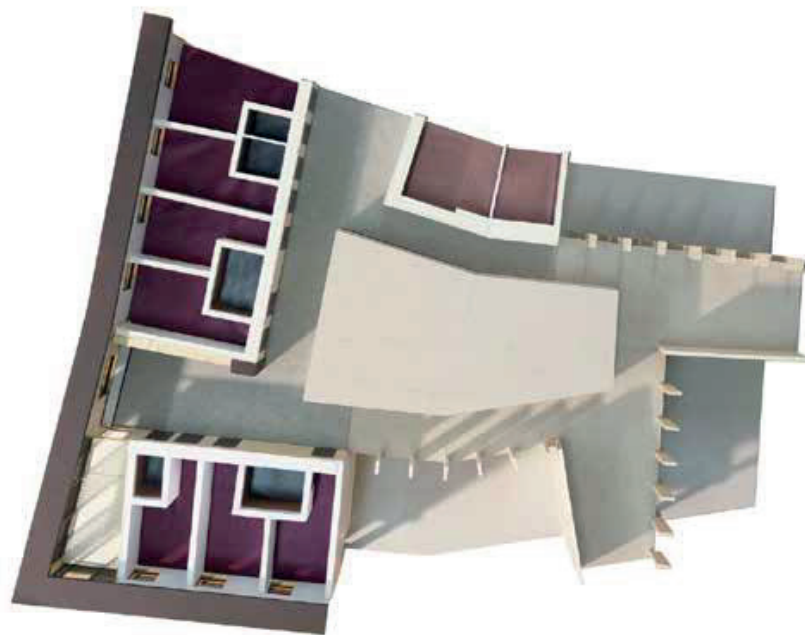







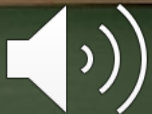







Danke!



